AURANCE ENERGIES

= UNE ENERGIE CITOYENNE DANS LES BOUTIERES =

Produire localement une énergie propre et renouvelable

LETTRE N°2

Cher actionnaire,

Sur les deux nouveaux projets de production que la société devait mener (cf : lettre N°1), seul celui de la mairie de Saint Michel d'Aurance a pu aboutir. D'une puissance de 7,42 kWc, cette centrale solaire raccordée au réseau le 8 janvier 2014, devrait produire 8500 kWh par an. Cette réalisation d'un coût total de 23700 € H.T., inclut la rénovation de l'isolation du logement communal au dessus duquel se trouve la centrale et permet d'associer pour la première fois production d'électricité renouvelable et réduction de la consommation d'énergie. Quant au projet sur la toiture de la mairie de Saint Christol, il n'a pu être mené en raison d'un coût excessif du raccordement au réseau ERDF couplé à des frais annexes de réalisation. Fin 2013, nous avons éprouvé des difficultés pour trouver des nouvelles toitures, localement, pour poursuivre les projets. Nous redoublons d'effort en ce début 2014.

Par ailleurs, comme vous l'avez décidé en février, Aurance Energies est devenue actionnaire de la Société d'Economie Mixte Locale Eyrieux Energies Renouvelables (SEMLEER) le 19 décembre dernier. Elle portera l'investissement de proximité, public et privé, dans le développement du projet de grand éolien sur la commune de Saint Christol. Ces deux réalisations sont développées plus amplement dans cette lettre. Enfin, afin d'élargir notre spectre de réflexion, Cédric Vinatier, actionnaire, témoigne de sa participation au Sun Trip, rallye en vélo solaire.

Il me revient naturellement de vous présenter, au nom du collège de gestion, nos meilleurs vœux pour l'année 2014.

Bien cordialement

Pour le collège de gestion

Thierry Gilbert, Président

Aujourd'hui, Aurance Energies c'est :
- trois centrales solaires en exploitation,
- 25,24 kWc de puissance totale installée,
- un capital de 77950 € détenu par 34 actionnaires
- une participation de 4% dans le capital de la SEMLEER dans le cadre du projet éolien de Saint Christol.

Contacts : **Email : thierrygilbert2@orange.fr ou vincent.frechet@orange.fr**
Tél : 0640203796 ou 0770770689

Devenez producteur d'énergies dans un projet collectif !

Une rémunération raisonnable du capital

Aurance Energies – Société par Actions Simplifiée à capital variable – 750 434 409 RCS Aubenas
« La Table d'Aurance » - le village – 07160 Saint Michel d'Aurance

LA CENTRALE SOLAIRE DE LA MAIRIE DE SAINT MICHEL D'AURANCE

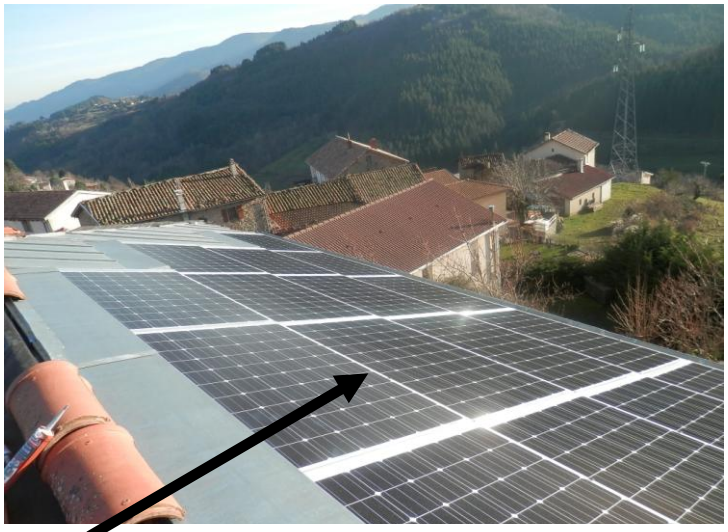

CAPTEURS SOLAIRES – Marque SILLIA (France)
– cellules silicium : européennes
Nombre de panneaux solaires : 28 modules photovoltaïques de 265 Wc

ONDULEUR – marque : SMA (Allemagne) - Puissance : 7 kW
Localisation : dans la cave du logement communal

COMPTEUR ERDF D'INJECTION : celui qui sert à relever la production vendue par Aurance Energies
COMPTEUR DE NON-CONSOMMATION : doit rester à 0
COFFRETS AC ET DC équipés de protections parafoudre

TEMOINS DE FONCTIONNEMENT ET COUPURE D'URGENCE DE LA CENTRALE SOLAIRE
LOGETTE ERDF : Point de raccordement au réseau ERDF basse tension

REMPLACEMENT DE L'ISOLANT SOUS TOITURE DE LA MAIRIE

Lors de la préparation du projet, l'équipe d'Aurance Energies a constaté que l'isolation thermique sous toiture du bâtiment de la mairie était constituée d'une épaisseur de 20 CM de laine de verre dégradée.
Après étude, elle a décidé de financer le remplacement de cet isolant par 35 CM d'ouate de cellulose projetée, plus efficace en hiver comme en été, sur une surface de 126 M2.
– surcoût : 2268 € H.T.

ENTREPRISES : centrale solaire (Helioscop – 26250 LIVRON) – isolant sous toiture (M. Torti – 07190 SAINT PIERREVILLE)

LA SOCIETE D'ECONOMIE MIXTE LOCALE EYRIEUX ENERGIES RENOUVELABLES (SEMLEER)

Le 19 décembre, la SEMLEER a donc été lancée à l'Hôtel de Ville du Cheylard. D'un capital de 100000 €, elle a pour but de porter les fonds locaux dans le projet éolien de Saint Christol. Les actionnaires qui ont désiré participer sont les suivants :

- 80000 € apportés par le Communauté de Communes du Pays du Cheylard, les communes du Cheylard, les Nonières, Saint Bathélémy-le-Meil, Saint Christol et Saint Michel d'Aurance ;
- 20000 € mobilisés par l'association Polénergie (Espace Info Energies de l'Ardèche), l'association Eoliennes Ardéchoises, la coopérative Enercoop Rhône-Alpes et Aurance Energies.

La SEMLEER n'assurera pas directement le développement du projet mais prendra une participation de 50% de la société à créer en février 2014 (capital de 150000 €) qui mènera réellement les études. L'autre moitié du capital sera détenue par le développeur éolien, la société Quadran.

Avec une participation de 4000 €, Aurance Energies détient 4% de la SEMLEER et, à travers elle, 3% du capital de la société menant les études. Cet engagement financier permet à Aurance Energies de participer au conseil d'administration de la SEMLEER et de défendre, avec d'autres, la dimension citoyenne de ce projet. L'objectif est que le territoire boutiérois et sa population bénéficient au mieux des retombées de ce développement tout en garantissant une intégration paysagère et un impact écologique optimaux.

La phase de développement devant durer environ trois ans, nous ne manquerons pas de vous tenir régulièrement informés de l'avancencement de ce projet. Les premières étapes sont la pose d'un mât de mesure des vents (durant 12 à 18 mois), la sécurisation du foncier d'implantation des éoliennes et les premières études faunistiques.

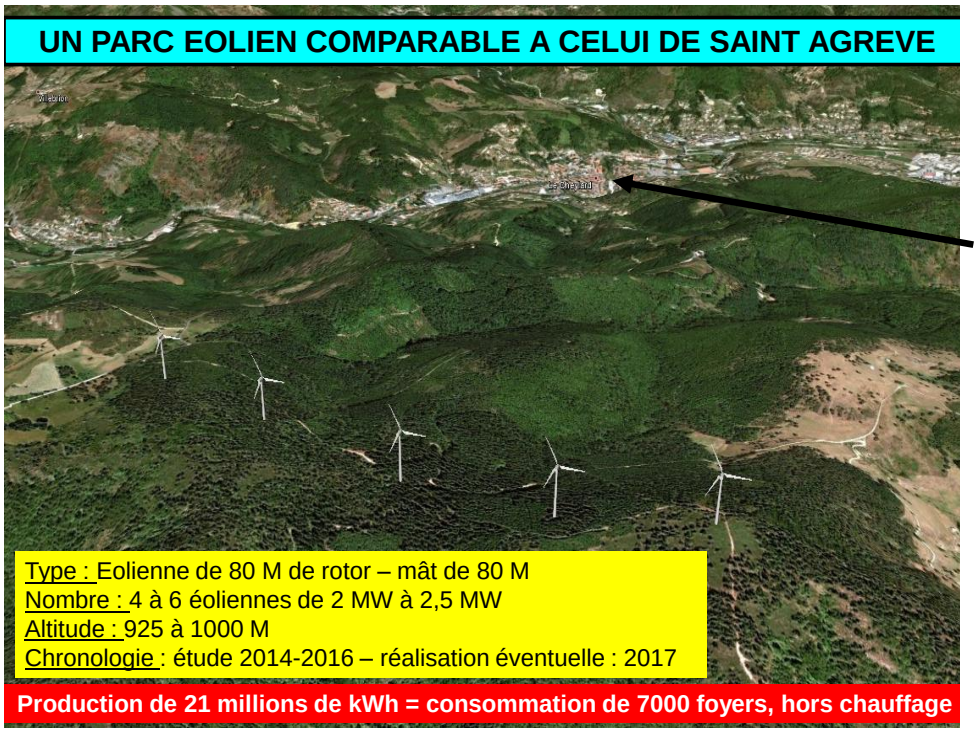

Montage

Zoom sur un sociétaire :

Cédric Vinatier, l'un des 31 aventuriers du Sun Trip 2013 :

Un rallye de 7500 kms en vélo électrique solaire, de Chambery à Astana au Kazakhstan parmi 31 cyclistes de tous les horizons, sans assistance, ni itinéraires imposés.

7500 kms en vélo solaire, made in Ardèche

Je me suis embarqué dans cette aventure pour promouvoir l'idée que les solutions préservant l'environnement peuvent être sources de rêves, d'enthousiasme, et d'actions positives partout dans le monde. Il m'aura fallu 67 jours pour rallier la France au Kazakhstan, au guidon de mon vélo solaire. Une monture fabriquée à Banne en sud Ardèche par les cycles Salamandre.

Traversée de l'Europe et de l'Asie en vélo solaire

Des plaines du Pô à celles de Hongrie, de la montée du petit Saint Bernard à celle des Carpates, dans la nature reine des steppes d'Asie Centrale partout le vélo solaire captive et émerveille, et puis la démesure et l'ampleur du Suntrip font leur chemin dans les esprits. Plus grand qu'un voyage en solitaire, la folie de l'aventure touche, émeut, fait réfléchir. Alors malgré la fatigue, les galères, les kilomètres, les ornières, ou peut être à cause de tout ça, c'est une belle aventure. Une aventure de navigation, de découverte et de générosité.
A l'image de ce groupe ukrainien qui remua ciel et terre pour réparer en l'espace d'un dimanche après midi mon vélo brisé, et me permettre, confiant et déterminé d'aller au bout des itinéraires les plus difficiles. Des centaines de kilomètres de pistes chaotiques de terre et de sable, des étendues où l'on ne se déplace plus sur des routes mais dans des « directions ».

Et Aurance Energies alors ?

J'ai beaucoup parlé de vous, de nous, tout au long du chemin pour partager ma vision des énergies renouvelables dans nos sociétés : Le formidable espoir de pouvoir partager ces ressources sans nuire à l'avenir des prochaines générations. Eolien, solaire, économies d'énergies, les chantiers qui nous attendent sont passionnants, et nous les aborderons sans moraliser, ni tergiverser mais en faisant. Juste faire, et avancer humblement, un coup de pédale à la fois.

Contact : Cédric VINATIER cedvinatier@gmail.com

site web du SunTrip : www.thesuntrip.com